PLIVANJE
PRVENSTVO GRADA ZAGREBA
ZA DJEČAKE 5.- 8. RAZREDA OSNOVNIH ŠKOLA

BILTEN

Broj:520/13 od 12. studenoga 2013. godine

Natjecanje je održano na Zimskom plivalištu "Mladost", Trg Krešimira Ćosića 10
u subotu 09. studenoga 2013. godine

EKIPNI POREDAK

RB	ŠKOLA	Slobodno (50 m)	Prsno (50 m)	Leđno (50 m)	Delfin (50 m)	Štafeta slobodno (4x50 m)	Štafeta mješovito (4x50 m)	Ukupno
1	OŠ Gustava Krkleca	58	64	70	60	38	39	**329**
2	OŠ Marije Jurić Zagorke	64	51	64	57	0	38	**274**
3	OŠ Josipa Račića	48	36	53	24	36	32	**229**
4	OŠ Ivana Cankara	36	33	62	48	0	37	**216**
5	OŠ Trnsko	23	60	58	39	0	34	**214**
6	OŠ Gornje Vrapče	58	43	31	38	0	35	**205**
7	OŠ Dr. Ivan Merz	49	59	20	35	39	0	**202**
8	OŠ Pavleka Miškine	19	55	27	64	0	36	**201**
9	OŠ Bartola Kašića	24	40	28	63	0	33	**188**
10	OŠ Voltino	40	38	39	27	0	40	**184**
11	OŠ Antuna Branka Šimića	42	0	48	49	0	31	**170**
12	OŠ Matka Laginje	35	72	0	22	40	0	**169**
13	OŠ Vladimira Nazora	32	0	37	40	37	0	**146**
14	OŠ Markuševec	47	0	24	33	35	0	**139**
15	OŠ Većeslava Holjevca	16	28	30	32	0	30	**136**
16	OŠ Savski Gaj	36	0	35	36	0	0	**107**
17	OŠ Kralja Tomislava	25	18	23	0	34	0	**100**
18	OŠ Tituša Brezovačkog	57	39	0	0	0	0	**96**
19	OŠ Nikole Tesle	18	31	0	0	0	0	**49**
20	OŠ Vjenceslava Novaka	40	0	0	0	0	0	**40**

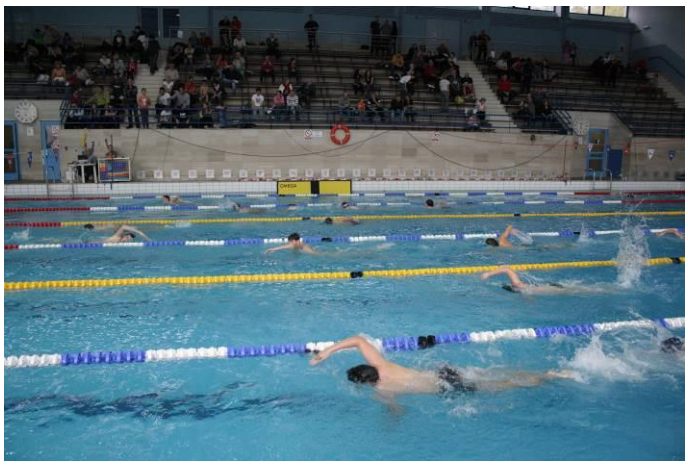

PLIVANJE
PRVENSTVO GRADA ZAGREBA
ZA DJEČAKE 5.- 8. RAZREDA OSNOVNIH ŠKOLA
BILTEN

KONAČNI POREDAK I SASTAVI MOMČADI

1. plasirani OŠ GUSTAVA KRKLECA

Voditelj: Ivana Olivari

Sastav: *Josip Pešić, David Prelec, Paolo Grdić, Karlo Čanić, Roman Laljek, Leon Marinković, Dino Čaušević, Fran Vlašić*

2. plasirani OŠ MARIJE JURIĆ ZAGORKE

Voditelj: Nikola Papak

Sastav: *Lovro Vidoša, Josip Bartoniček, Luka Sudarević, Luka Kovač, Timotej Hunjet, Sven Gaube, Tin Gaube, Jakov Lisjak*

3. plasirani OŠ JOSIPA RAČIĆA

Voditelj: Božidar Strmo

Sastav: *Filip Hrestak, Dorian Čemer, Luka Markov, Luka Bunić, Mihael Volarević, Nino Balentović, Juraj Marušić, Ivor Dvoršćak*

U natjecanjima je sudjelovalo 20 ekipa sa 110 dječaka i održano je 20 ekipnih nastupa.

PLIVANJE
PRVENSTVO GRADA ZAGREBA
ZA DJEČAKE 5.- 8. RAZREDA OSNOVNIH ŠKOLA
BILTEN

50 METARA SLOBODNO

RB	PREZIME	IME	ŠKOLA	REZULTAT	BODOVI
1	KOSALEC	TONI	OŠ Voltino	28,55	40
1	PAVLOVIĆ	DAVID	OŠ Vjenceslava Novaka	28,55	40
3	SUDAREVIĆ	LUKA	OŠ Marije Jurić Zagorke	28,73	38
4	ŠELER	PETAR	OŠ Gornje Vrapče	30,22	37
5	ILIČIĆ	ILE BRUNO	OŠ Savski Gaj	30,34	36
6	DUIĆ	LUKA	OŠ Matka Laginje	30,59	35
7	POŽARIĆ	ROKO	OŠ Tituša Brezovačkog	32,45	34
8	BALENTOVIĆ	NINO	OŠ Josipa Račića	32,76	33
9	KONJEVODA	MARIN	OŠ Vladimira Nazora	33,22	32
10	VLAŠIĆ	FRAN	OŠ Gustava Krkleca	34,75	31
11	KOTA	MATEJ	OŠ Markuševec	34,98	30
12	ĐURIĆ	JAKOV	OŠ Dr. Ivan Merz	36,24	29
13	KRALJEVIĆ	STJEPAN	OŠ Antuna Branka Šimića	36,46	28
14	ČAUŠEVIĆ	DINO	OŠ Gustava Krkleca	36,76	27
15	HUNJET	TIMOTEJ	OŠ Marije Jurić Zagorke	37,93	26
16	BELŠĆAK	ANTONIO	OŠ Kralja Tomislava	38,82	25
17	HORVAT	ANTUN	OŠ Ivana Cankara	39,5	24
18	BANDOV	ZVONIMIR	OŠ Tituša Brezovačkog	39,62	23
18	GAKIĆ	MARINKO	OŠ Trnsko	39,62	23
20	SEDLAR	PETAR	OŠ Gornje Vrapče	40,60	21
21	GRUBIŠAK	JAKOB	OŠ Dr. Ivan Merz	40,67	20
22	ŽLIBAR	DANIEL	OŠ Pavleka Miškine	40,68	19
23	HOLZINGER	MARKO	OŠ Nikole Tesle	41,38	18
24	BUJANOVIĆ	ANDRIJA	OŠ Markuševec	41,72	17
25	BLAGAIĆ	OZREN	OŠ Većeslava Holjevca	42,38	16
26	MARKOV	LUKA	OŠ Josipa Račića	43,61	15
27	HALAMBEK	FRAN	OŠ Antuna Branka Šimića	43,62	14
28	RAŠIĆ	MARIO	OŠ Bartola Kašića	48,32	13
29	PREMEC	LEONARD	OŠ Ivana Cankara	50,27	12
30	SUŠA	TONI	OŠ Bartola Kašića	56,87	11
	KOKOTOVIĆ	LEON	OŠ Savski Gaj	DNS	0
	MATIĆ	TOMISLAV	OŠ Nikole Tesle	DNS	0
	RAGUŽ	JERONIM ANTE	OŠ Većeslava Holjevca	DNS	0

PLIVANJE
PRVENSTVO GRADA ZAGREBA
ZA DJEČAKE 5.- 8. RAZREDA OSNOVNIH ŠKOLA
BILTEN

50 METARA LEĐNO

RB	PREZIME	IME	ŠKOLA	REZULTAT	BODOVI
1	TKALČEVIĆ	LUKA	OŠ Ivana Cankara	28,72	40
2	RAMLJAK	SEBASTIJAN	OŠ Voltino	28,73	39
3	VIDOŠA	LOVRO	OŠ Marije Jurić Zagorke	33,18	38
4	SILOV	LUKA	OŠ Vladimira Nazora	33,55	37
5	LALJEK	ROMAN	OŠ Gustava Krkleca	33,71	36
6	DUMANČIĆ	LOVRO	OŠ Savski Gaj	36,68	35
7	PRELEC	DAVID	OŠ Gustava Krkleca	37,39	34
8	GOLUŽA	JOSIP	OŠ Trnsko	37,56	33
9	MARUŠIĆ	JURAJ	OŠ Josipa Račića	38,41	32
10	TRGOVČEVIĆ	ANTONIO	OŠ Gornje Vrapče	40,21	31
11	SKORUP	SVEN	OŠ Većeslava Holjevca	44,52	30
12	VARGA	DOMINIK	OŠ Antuna Branka Šimića	44,73	29
13	ĆUK	FRAN	OŠ Bartola Kašića	45,45	28
14	JUREŠA	LEON	OŠ Pavleka Miškine	46,19	27
15	KOVAČ	LUKA	OŠ Marije Jurić Zagorke	47,68	26
16	TOMAŠKOVIĆ	TIN	OŠ Trnsko	47,70	25
17	JURKOVIĆ	IVAN	OŠ Markuševec	48,66	24
18	VRGOČ	FILIP	OŠ Kralja Tomislava	50,78	23
19	GRANOŠA	DORIAN	OŠ Ivana Cankara	53,19	22
20	ČEMER	DORIAN	OŠ Josipa Račića	53,69	21
21	LEŽAJIĆ	LUKA	OŠ Dr. Ivan Merz	55,48	20
22	ĆOSIĆ	IVAN DIEGO	OŠ Antuna Branka Šimića	56,48	19
	MASLIĆ	MARIO MAX	OŠ Dr. Ivan Merz	DSQ	0
	LONČARIĆ	MIHAEL	OŠ Nikole Tesle	DSQ	0
	JACOVIĆ	FRAN	OŠ Pavleka Miškine	DSQ	0

PLIVANJE
PRVENSTVO GRADA ZAGREBA
ZA DJEČAKE 5.- 8. RAZREDA OSNOVNIH ŠKOLA
BILTEN

50 METARA PRSNO

RB	PREZIME	IME	ŠKOLA	REZULTAT	BODOVI
1	VUČETIĆ	JURAJ	OŠ Matka Laginje	35,91	40
2	KMETIĆ	LUKA	OŠ Tituša Brezovačkog	37,88	39
3	IVŠAK	LEON	OŠ Voltino	40,13	38
4	MARUNICA	BRUNO	OŠ Dr. Ivan Merz	40,21	37
5	VOLAREVIĆ	MIHAEL	OŠ Josipa Račića	40,74	36
6	ČANIĆ	KARLO	OŠ Gustava Krkleca	41,84	35
7	MIHOVILOVIĆ	VID	OŠ Trnsko	42,07	34
8	BERC	IVAN	OŠ Ivana Cankara	43,42	33
9	VUČETIĆ	JAN	OŠ Matka Laginje	43,58	32
10	VUKIĆ	JULIAN	OŠ Nikole Tesle	43,85	31
11	GRBIN	MARIN ARMAN	OŠ Pavleka Miškine	44,21	30
12	GRDIĆ	PAOLO	OŠ Gustava Krkleca	44,7	29
13	RAŠKOVIĆ	BORNA	OŠ Većeslava Holjevca	46,28	28
14	LISJAK	JAKOV	OŠ Marije Jurić Zagorke	46,48	27
15	GAKIĆ	ANTE	OŠ Trnsko	47,26	26
16	MUŽEK	KARLO	OŠ Pavleka Miškine	49,85	25
17	BARTONIČEK	JOSIP	OŠ Marije Jurić Zagorke	50,75	24
18	BORONIĆ	LUKA	OŠ Gornje Vrapče	51,69	23
19	PIPUNIĆ	DOMINIK	OŠ Dr. Ivan Merz	53,07	22
20	PAVLOVIĆ	JURAJ	OŠ Bartola Kašića	53,87	21
21	MŽIK	NIKOLA	OŠ Gornje Vrapče	57,09	20
22	SLADOVIĆ	NIKO	OŠ Bartola Kašića	57,86	19
23	VUKUŠIĆ	KARLO	OŠ Kralja Tomislava	60,93	18
	BUNIĆ	LUKA	OŠ Josipa Račića	DSQ	0
	GRBEŠA	MARKO	OŠ Antuna Branka Šimića	DSQ	0
	GURALJEVSKI	JURAJ	OŠ Markuševec	DSQ	0
	PAVKOVIC	NIKOLA	OŠ Markuševec	DSQ	0
	RENIĆ	MARKO	OŠ Ivana Cankara	DSQ	0
	KARDUM	IVAN JOSIP	OŠ Kralja Tomislava	DSQ	0
	HAKALA	FILIP	OŠ Nikole Tesle	DNS	0
	PAVLOVIĆ	VID	OŠ Savski Gaj	DNS	0

PLIVANJE
PRVENSTVO GRADA ZAGREBA
ZA DJEČAKE 5.- 8. RAZREDA OSNOVNIH ŠKOLA
BILTEN

50 METARA LEPTIR

RB	PREZIME	IME	ŠKOLA	REZULTAT	BODOVI
1	SILOV	PATRIK	OŠ Vladimira Nazora	29,46	40
2	ČUDIĆ	LUKA	OŠ Pavleka Miškine	29,47	39
3	MARAS	NIKOLA	OŠ Gornje Vrapče	29,99	38
4	MARINKOVIĆ	LEON	OŠ Gustava Krkleca	31,72	37
5	VUČEMILOVIĆ	IVAN	OŠ Savski Gaj	32,87	36
6	ĐURIĆ	FILIP	OŠ Dr. Ivan Merz	32,89	35
7	ANUŠIĆ	ANTE	OŠ Bartola Kašića	33,43	34
8	HORVAT	LOVRO	OŠ Markuševec	34,53	33
9	MARTINOVIĆ	MATIJA	OŠ Većeslava Holjevca	36,29	32
10	GAUBE	SVEN	OŠ Marije Jurić Zagorke	36,51	31
11	ČUDIĆ	FILIP	OŠ Ivana Cankara	36,57	30
12	PUŠIĆ	IVAN	OŠ Bartola Kašića	36,86	29
13	PEHAR	PETAR	OŠ Antuna Branka Šimića	37,78	28
14	RAMLJAK	PATRIK	OŠ Voltino	38,41	27
15	GAUBE	TIN	OŠ Marije Jurić Zagorke	39,41	26
16	VLAHOVIĆ	LEON	OŠ Pavleka Miškine	39,43	25
17	DVORŠĆAK	IVOR	OŠ Josipa Račića	39,63	24
18	PEŠIĆ	JOSIP	OŠ Gustava Krkleca	40,32	23
19	KOS	MISLAV	OŠ Matka Laginje	40,45	22
20	VLAJČIĆ	MATIJA	OŠ Antuna Branka Šimića	41,28	21
21	KRAČUN	VITO	OŠ Trnsko	44,31	20
22	POLIĆ	LOVRO	OŠ Trnsko	50,42	19
23	MATIĆ	JAN	OŠ Ivana Cankara	51,81	18
	DEDIĆ	MARKO	OŠ Nikole Tesle	DSQ	0
	HRESTAK	FILIP	OŠ Josipa Račića	DSQ	0
	VUKOJA	LUKA	OŠ Nikole Tesle	DNS	0

PLIVANJE
PRVENSTVO GRADA ZAGREBA
ZA DJEČAKE 5.- 8. RAZREDA OSNOVNIH ŠKOLA
BILTEN

ŠTAFETA 4x50 METARA SLOBODNO

RB	PREZIME	ŠKOLA	REZULTAT	BODOVI
1	DUIĆ, VUČETIĆ, VUČETIĆ, KOS	OŠ Matka Laginje	2.10,05	40
2	J. ĐURIĆ, MARUNICA, MASLIĆ, F. ĐURIĆ	OŠ Dr. Ivan Merz	2.16,18	39
3	PEŠIĆ, PRELEC, GRDIĆ, VLAŠIĆ	OŠ Gustava Krkleca	2.16,82	38
4	STETENCU, SILOV, SILOV, KONJEVODA	OŠ Vladimira Nazora	2.18,92	37
5	ČEMER, MARKOV, BALENTOVIĆ, DVORŠĆAK	OŠ Josipa Račića	2.20,74	36
6	KOTA, HORVAT, PAVKOVIĆ, BUJANOVIĆ	OŠ Markuševec	2.32,84	35
7	VRGOČ, BELŠĆAK, KARDUM, VUKUŠIĆ	OŠ Kralja Tomislava	3.17,81	34
	KOVAČ, HUNJET, T. GAUBE, LISJAK	OŠ Marije Jurić Zagorke	DSQ	0
	VUKIĆ, VUKOJA, LONČARIĆ, MATIĆ	OŠ Nikole Tesle	DNS	0
	ILIČIĆ, KOKOTOVIĆ, VUČEMILOVIĆ, DUMANČIĆ	OŠ Savski Gaj	DNS	0
	RENIĆ, MATIĆ, GRANOŠA, HORVAT	OŠ Ivana Cankara	DNS	0

PLIVANJE
PRVENSTVO GRADA ZAGREBA
ZA DJEČAKE 5.- 8. RAZREDA OSNOVNIH ŠKOLA
BILTEN

ŠTAFETA 4x50 METARA MJEŠOVITO

RB	PREZIME	ŠKOLA	REZULTAT	BODOVI
1	KOSALEC, IVŠAK, RAMLJAK, RAMLJAK	OŠ Voltino	2.15,16	40
2	ČANIĆ, LALJEK, MARINKOVIĆ, ČAUŠEVIĆ	OŠ Gustava Krkleca	2.22,17	39
3	VIDOŠA, SAUDAREVIĆ, S. GAUBE, BARTONIČEK	OŠ Marije Jurić Zagorke	2.23,68	38
4	I. MATIĆ, BERC, ČUDIĆ, TKALČEVIĆ	OŠ Ivana Cankara	2.24,30	37
5	VLAHOVIĆ, GRBIN, JUREŠA, ČUDIĆ	OŠ Pavleka Miškine	2.36,40	36
6	ŠELER, MARAS, TRGOVČEVIĆ, BORONIĆ	OŠ Gornje Vrapče	2.36,64	35
7	GAKIĆ, KRAČUN, GOLUŽA, MIHOVILOVIĆ	OŠ Trnsko	2.40,30	34
8	ANUŠIĆ, PUŠIĆ, ĆUK, SLADOVIĆ	OŠ Bartola Kašića	2.47,30	33
9	HRESTAK, BUNIĆ, VOLAREVIĆ, MARUŠIĆ	OŠ Josipa Račića	2.50,67	32
10	GRBEŠA, VARGA, VLAJIĆ, PEHAR	OŠ Antuna Branka Šimića	2.51,79	31
11	BLAGAIĆ, MARTINOVIĆ, SKORUP, RAŠKOVIĆ	OŠ Većeslava Holjevca	2.53,41	30